DOMIZILE REISEN®

CHALET LUDWIG

Deutschland I Bayern I Hohenschwangau
Traditionelles und kürzlich renoviertes Jagdhaus in Hohenschwangau mit Blick auf das Schloß Neuschwanstein
8 Personen I 4 Schlafzimmer I ab 380 bis 2.800 EUR / Tag

4 bis 8 Personen - 180 qm - WLAN - Sat-TV - Infrarotkabine - Parkplätze - Wellnessbereich mit Dampfbad und Sauna im Hotel kostenlos nutzbar - Terrasse und Balkone mit Blick auf Schloß Neuschwanstein

Erdgeschoss: ein Flur - ein komplett ausgestattete Küche mit Geschirrspüler - ein Esszimmer - ein Wohnraum mit Kamin und Zugang zum Wintergarten - ein Gäste-WC

1. Stock: ein Doppelzimmer mit Balkon und Schloßblick - ein Doppelzimmer - ein großzügiges Wellnessbad mit Dusche und Wanne - ein separates WC

2. Stock: 1 Doppelzimmer mit Balkon und Schloßblick - 1 Doppelzimmer - 1 Spielezimmer - 1 Ankleide - 1 Dusche/WC - 1 separates WC

Das Chalet Ludwig ist ein ehemaliges Jagdhaus aus den 1920er Jahren. Es befindet sich auf einem großen, gepflegten Grundstück am Ortseingang von Hohenschwangau und wurde im Jahr 2017 aufwändig renoviert. Dabei haben die Eigentümer großen Wert gelegt auf den Erhalt der alten Kassettentüren mit Originalbeschlägen,

der restaurierten Parkettböden, der Stuckdecken und Doppelfenster sowie viele andere Details beachtet, die den Charme eines alten Jagdhauses unterstreichen. Andererseits fehlt es nicht an angenehmem Komfort. Die Bäder sind modern, die helle Küche ist komplett ausgestattet und selbstverständlich stehen Sat-TV und WLAN zur Verfügung. Das Highlight der Villa ist der ungestörte Blick auf das Schloß Neuschwanstein, das Sie zu Fuß bequem innerhalb von 20-30 Minuten erreichen. Die Region bietet eine Vielzahl von Freizeitmöglichkeiten, die an der Rezeption des nahegelegenen Hotels gebucht werden können. Gäste der Villa erhalten dort bevorzugt Eintrittkarten für die Königsschlösser. Weitere Attraktionen sind das Festspielhaus, die Therme in Schwangau, die unzähligen Badeseen, der Tegelberg, der Lechfall in Füssen sowie der Baumkronenweg in Füssen. Einkaufsmöglichkeiten gibt es in Schwangau und Füssen. Der Wellnessbereich im angrenzenden Hotel kann kostenlos genutzt werden; auf Wunsch und gegen Aufpreis auch exklusiv als Private Spa. Frühstücksservice im Chalet und täglicher Hausservice sind optional buchbar.

AUSSTATTUNG

Alleinstehend
Babybett
Backofen
DVD-Player
Fahrräder
Filterkaffeemaschine
Fön
Gefriertruhe
Geschirrspüler
Grill
Haustiere
Heizung
Internet
Kaffeemaschine
Kamin
Mikrowelle
Nichtraucher-Haus
Safe
SAT/Kabel-TV
Telefon
TV-Flatscreen
W-LAN

AKTIVITÄTEN

Biking
Boot/Yacht chartern
Fischen
Golf
Jagen
Klettern
Kochkurs
Langlaufen
Reiten
Rodeln
Rundflug
Segeln
Skifahren
Stand-Up-Paddling
Surfen
Trekking
Vogelbeobachtung
Weinverkostung
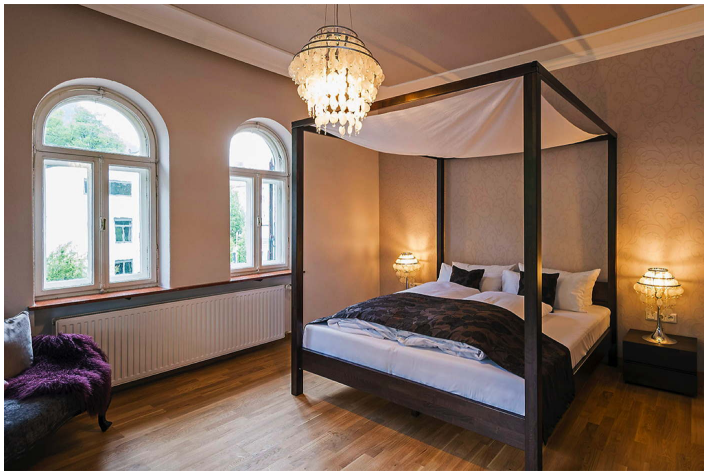
DOMIZILE REISEN