DOMIZILE REISEN®

VILLA IVORY HOUSE

Sri Lanka I I Galle
Schöne Ferienvilla mit Pool und Service wenige Kilometer von Galle entfernt
8 Personen I 4 Schlafzimmer I ab 485 bis 1.095 EUR / Tag

4 bis 8 Personen - 293 qm - Infinity Pool 18x5 m mit Poolhaus - WLAN - Serviceteam, bestehend aus Koch, Zimmermädchen, Gärtner, Nachtwächter

1 Doppelzimmer mit Bad mit Wanne/WC en-suite - 1 Doppelzimmer mit Bad mit Dusche/WC en-suite - 2 Zweibettzimmer mit Bad mit Dusche/WC en-suite - 1 Küche - 1 Esszimmer - 2 Wohnzimmer

Die Villa Ivory House liegt auf einem 4000 qm großen Grundstück am Rande eines ländlichen Dorfes Nähe Galle und gibt ein typisches Bild singhalesischen Landlebens wieder: Bauern arbeiten auf den Reisfeldern, Hunde tollen auf der Straße, Kinder spielen. Sie erleben Sri Lankas Authentizität hier hautnah. Tuk Tuks, dreirädrige motorisierte Transportmittel, stehen in der Nähe zur Verfügung, womit man die Stadt Galle in 20 Minuten erreichen kann.
Villa Ivory House ist inspiriert von holländischem Kolonialstil, der sensibel mit geradliniger, moderner Ästhetik kombiniert wurde - eine Fusion des Ostens mit dem Westen. Es hat eine bezaubernde Aussicht auf weite Reisfelder und einen großen tropischen Garten mit Pool und Poolhaus.
Es erwartet Sie ein elegantes, einstöckiges Haus, das mit viel Liebe zum Detail renoviert wurde. Das Herzstück der Villa ist die großzügige, helle Küche mit Essbereich und dem großen Wohnbereich, umgeben von den vier

Schlafräumen, alle mit Bädern en-suite. Das Anwesen liegt etwa drei Kilometer von der Küste und den prächtigen Stränden entfernt und wartet auf mit einem ausgezeichneten Koch, der Sie mit landestypischen Gerichten verwöhnt (Einkäufe nicht inklusive).

AUSSTATTUNG

Alleinstehend
Backofen
DVD-Player
eingezäuntes Grundstück
Grill
I-Pod Docking Station
Internet
Klimaanlage
Mikrowelle
Nespresso Maschine
Privatpool
Safe
SAT/Kabel-TV
Stereoanlage
Telefon
TV-Flatscreen
Ventilatoren

AKTIVITÄTEN

Schnorcheln
Trekking
Fischen
Golf
Kochkurs
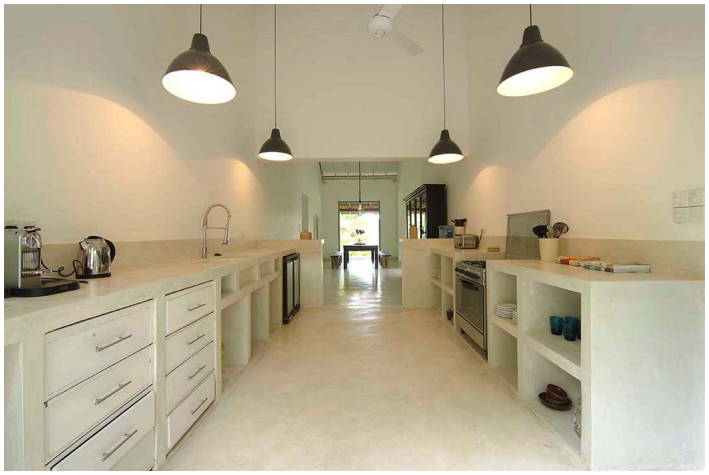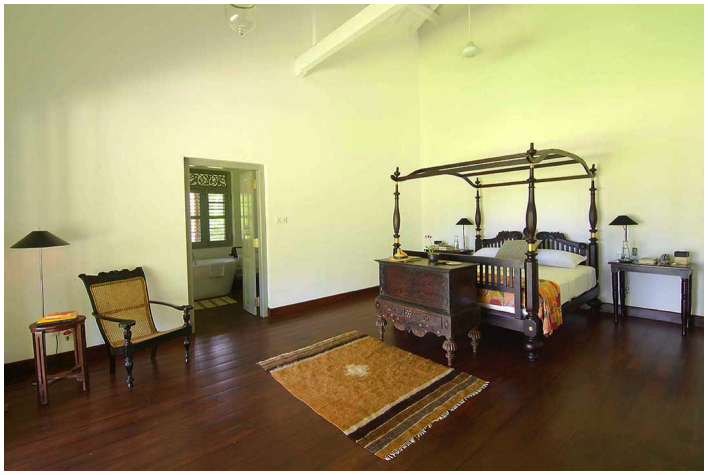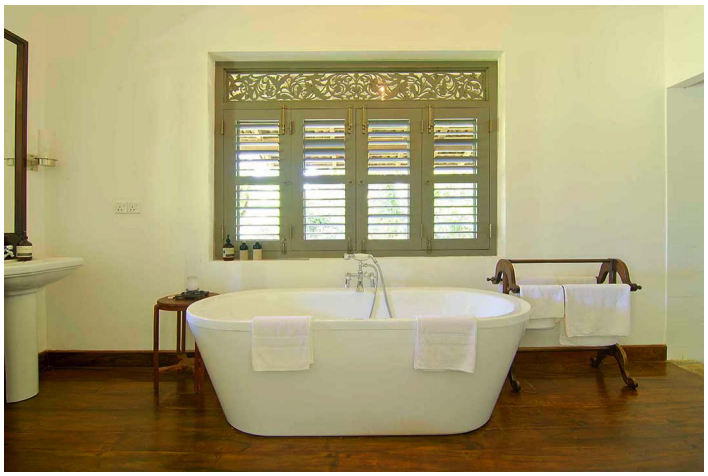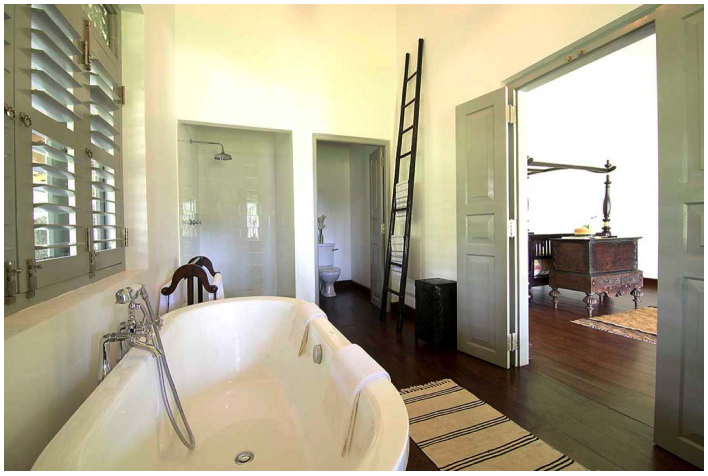
DOMIZILE REISEN