DOMIZILE REISEN®

VILLA MAR A VISTA

Portugal I Algarve I Salema
Stilvoll eingerichtete Ferienvilla mit Pool und traumhaftem Meerblick an der Algarve
8 Personen I 4 Schlafzimmer I ab 900 bis 2.100 EUR / Tag

4 bis 8 Personen - 248 qm - Meerblick - Panoramaterrasse - Pool (7,6x3,6m) - WLAN

1 Wohnraum mit Sat-TV und angrenzender Essecke - 1 Musikzimmer - 1 komplett ausgestattete Küche mit Geschirrspüler - 1 Hauptschlafzimmer mit Ankleideraum und Dusche/WC ensuite - 2 Doppelzimmer teilen sich eine Dusche/WC - 1 Schlafzimmer mit Doppelschlafsofa und Duschraum gegenüber - 1 Panoramaterrasse mit Liegen und Grill

Diese Ferienvilla liegt in absolut exponierter Lage auf einer Klippe in der Nähe des Fischerdorfes Salema. Von den verschiedenen Terrassen bietet sich ein phänomenaler Blick auf den Atlantik und die Sonnenuntergänge werden lange in Ihrer Erinnerung bleiben. Die Ferienvilla hat zwei Ebenen. Im Eingangsbereich befinden sich der weitläufige Wohnraum mit Sat-TV und Schiebetüren zur Sonnenterrasse. Die großzügige Küche ist komplett ausgestattet. Ausserdem gibt es ein Lese-/Musikzimmer. Rechts vom Eingang befindet sich ein Schlafzimmer mit Doppelcouch und ein Duschbad vor dem Schlafzimmer. Im Obergeschoss befinden sich ein Hauptschlafzimmer und 2 Doppelzimmer. Von jedem Schlafzimmer bietet sich ein toller Blick auf das Meer. Der beheizte Infinity Pool liegt etwas unterhalb der Hauptterrasse und das Pooldeck ist mit Sonnenliegen und Schirmen ausgestattet. In das kleine Fischerdorf Salema und an die Sandstrände sind es nur 5 Minuten mit dem Mietwagen.

DOMIZILE REISEN KG I Ammerseestraße 18 I 82131 Gauting
Telefon +49.89.833084 I info@domizile.de I www.domizile.de I www.fine-rentals.com

DOMIZILE REISEN

AUSSTATTUNG

Babybett
Backofen
Bügeleisen
Espressomaschine
Filterkaffeemaschine
Fön
Gefriertruhe
Geschirrspüler
Heizung
I-Pod Docking Station
Internet
Kaffeemaschine
Kinderhochstuhl
Klimaanlage
Meerblick
Mikrowelle
Privatpool: beheizt
Safe
SAT/Kabel-TV
Stereoanlage
Strandnähe
TV-Flatscreen
Waschmaschine
W-LAN
Haustiere: nicht gestattet
Wäschetrockner

AKTIVITÄTEN

Boot/Yacht chartern
Fischen
Golf
Hochseefischen
Kayak fahren
Kite-Surfen
Kochkurs
Reiten
Schnorcheln
Segeln
Surfen
Tauchen
Tennis
Wasserski fahren
Weinverkostung
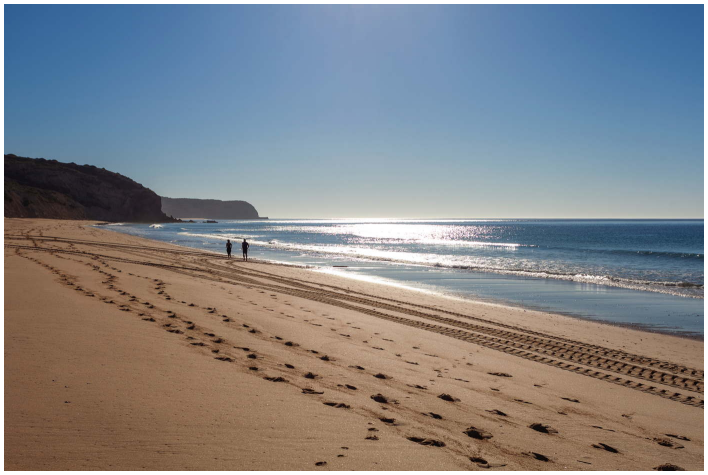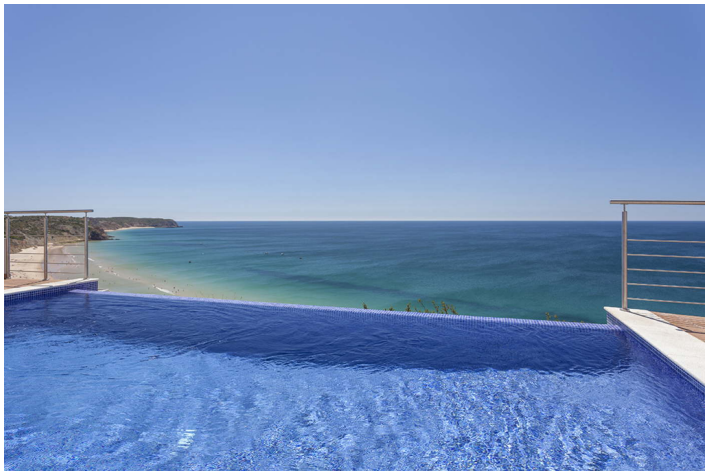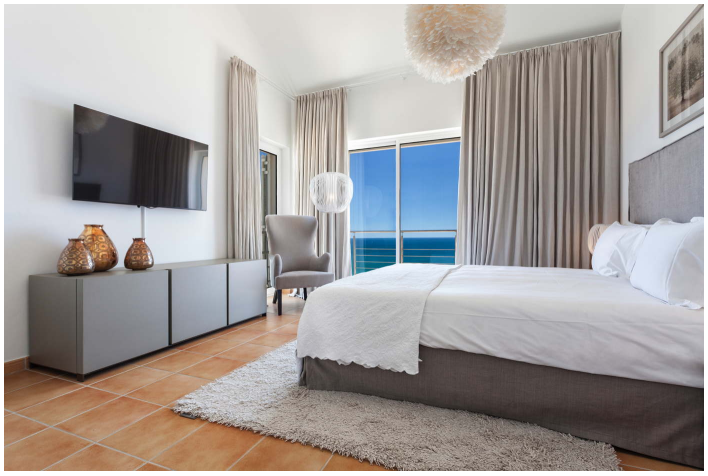
DOMIZILE REISEN