DOMIZILE REISEN®

VILLA COSTASANTI

Italien I Gardasee I Lazise
Großzügige Ferienvilla mit beheizbarem Pool am Gardasee - Golfplatz in 12 km Entfernung
14 Personen I 4 Schlafzimmer I ab 1.173 bis 1.955 EUR / Tag

6 bis 8/14 Personen - 400 qm - solar beheizter Pool (5 x 10 m) - Aufzug - Alarmanlage - Kamin - Klimaanlage - Sat-TV und Minibar in allen Schlafzimmern - große Terrasse mit Seeblick - Parkplatz für 4 PKW's

Erdgeschoss: 1 überdachter Eingangsbereich mit Zugang zum Aufzug - 1 großes Wohnzimmer mit Sat-TV - 1 Salon mit Kamin und großen Panoramafenstern zur Terrasse - 1 Esszimmer - 1 voll ausgestattete Küche - 1 Gäste-WC

Obergeschoss: 1 Doppelzimmer mit Wohnecke und Bad mit Wanne/Dusche/WC - 2 Doppelzimmer, jeweils mit Doppelbett und Doppelbettcouch und Bad mit Wanne/Dusche/WC - 1 Doppelzimmer mit Doppelbett und Doppelbettcouch und Dusche/WC

Die herrschaftliche Villa Costasanti liegt auf einem 25.000 qm großen Landgut in den Hügeln oberhalb des Gardasees mit wunderschönem Blick auf den See und seine Umgebung. Den Gästen steht ein 5.000 qm großer parkähnlicher Garten zur Verfügung, auf dem Rest des Grundstücks werden Wein und Oliven höchster Qualität angebaut. Die Villa ist hell und großzügig. Die Einrichtung ist hochwertig, wobei antike Möbel und modernes Design geschmackvoll und harmonisch miteinander kombiniert wurden. Die Villa Costasanti verfügt über 2

DOMIZILE REISEN

Wohnräume: der eine ist als Fernsehraum gedacht, der Salon hat einen Kamin und große Panoramafenster zur Terrasse und bietet sich als gemütlicher Treffpunkt an. Im separaten Esszimmer mit großem Esstisch haben 14 Personen Platz. Ein Aufzug und eine Treppe führen hinauf ins Obergeschoss mit vier Schlafzimmern, die alle mit Sat-TV und Minibar ausgestattet sind. Drei der großzügigen Doppelzimmer bieten eine bequeme, mit sehr guten Matrazen ausgestattete Schlafcouch. Somit ist die Villa für insgesamt 14 Personen geeignet. Der Außenbereich der Villa ist ebenfalls sehr großzügig und gepflegt; die mit einem großen Schirm überdachte Terrasse mit Tisch und Stühlen für Mahlzeiten im Freien bietet einen wunderschönen Blick auf den See. Neben der Villa befindet sich unter Bäumen ein großer Relax-Bereich mit Grill. Der Pool ist solar-beheizt. Beim Pool befindet sich ein überdachter Bereich mit Kühlschrank und Bad. Die Villa Costasanti liegt ca. 1 km vom Örtchen Lazise mit schöner Altstadt entfernt. Auf der Piazza, die direkt auf den Hafen blickt, und an der Seepromenade findet man zahlreiche Bars und Restaurants, in den verwinkelten Gassen verstecken sich allerlei Geschäfte mit gastronomischen Spezialitäten, Weinläden, Juweliere und Kunstgalerien. Der Strand von Lazise liegt ca. 2 km entfernt, im Umkreis von ca. 10 - 20 km liegen diverse Golfplätze.

AUSSTATTUNG

W-LAN
Alleinstehend
Babybett
Backofen
CD-Player
DVD-Player
Gefriertruhe
Geschirrspüler
Grill
Haustiere: NICHT erlaubt
Heizung
Kamin
Klimaanlage
Mikrowelle
Privatpool: solar beheizt
SAT/Kabel-TV
Seeblick
TV-Flatscreen

AKTIVITÄTEN

Biking
Golf
Reiten
Segeln
Surfen
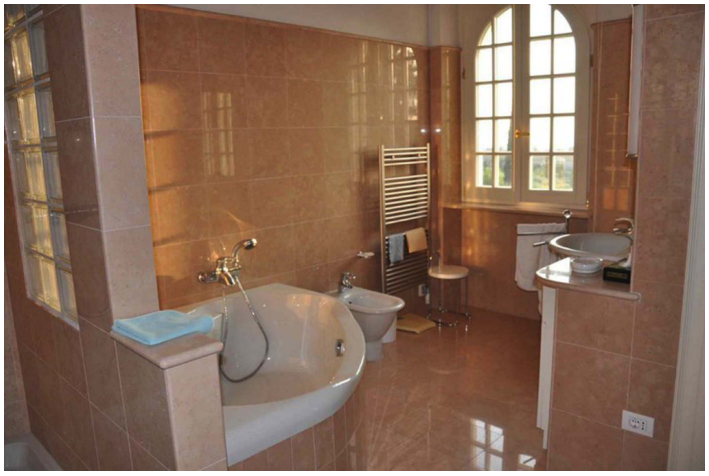
DOMIZILE REISEN