DOMIZILE REISEN®

COSTA DEI GABBIANI/VILLEN

Italien | Toskana | Elba | Costa dei Gabbiani
Ferienhäuser in gepflegter Anlage mit Gemeinschaftspool und Kinderbetreuung auf Elba
6 Personen | 4 Schlafzimmer | ab 1200 bis 6500 EUR / Tag

Costa dei Gabbiani – Capoliveri 9 km – Strand 2 km – Golfplatz 18 km

Gemeinschaftspool – Tennis – Reiten – Verleih von Mountainbikes – Segeln

2 bis 6 Personen pro Villa

Die Costa dei Gabbiani - auch die Silbermöwenküste genannt - ist eine grüne unberührte Hochebene (218 m), die sich am südöstlichen Ende der Insel Elba befindet. Von Capoliveri aus fährt man über eine Schotterstraße etwa 9 km bis zur Rezeption dieser Ferienanlage. Achtung nicht geeignet für tiefergelegte Autos. Im Herzen dieser Hochebene liegt das Feriendorf. Etwa 450 Hektar Wald bedecken die Hänge bis zum Meer hinunter, wo private Strände den Gästen der Costa dei Gabbiani zur Verfügung stehen. Der Küstenstreifen zieht sich 12 km hin, wobei sich kleine Strände und Buchten mit den steilen Felsen abwechseln. Das Feriendorf bietet eine Vielzahl von Aufenthaltsmöglichkeiten: eine alte Herrschaftsvilla, die geschickt zu einem kleinen Hotel umgebaut wurde, mehrere Wohnungen, die in den Gutshöfen „Fattorien“ untergebracht sind sowie verschiedene Villen, die sich hier

und da in den Pinienwäldern am Meer befinden. Alle Ferienvillen sind geschmack- und stilvoll eingerichtet. Die Wohnungen haben eine zweckmässige Ausstattung. Privatwege führen den Gast ans Meer. Ein kleiner Supermarkt im Feriendorf, sowie ein Restaurant sorgen für das Wohl der Gäste. Das Sportangebot ist äußerst umfangreich: 3 Tennisplätze, 1 Pool, Reiten, Verleih von Mountainbikes, Tischtennis, Tauchkurse, Segeln sowie ein Golfübungsplatz. Ein Babyclub betreut die „Kleinsten“ in der Zeit vom 01.06.-14.09.

AUSSTATTUNG

Babybett
Fahrräder: gegen Gebühr
Haustiere
Privatpool
Tennis: gegen Gebühr

AKTIVITÄTEN

Biking
Golf
Reiten
Tauchen
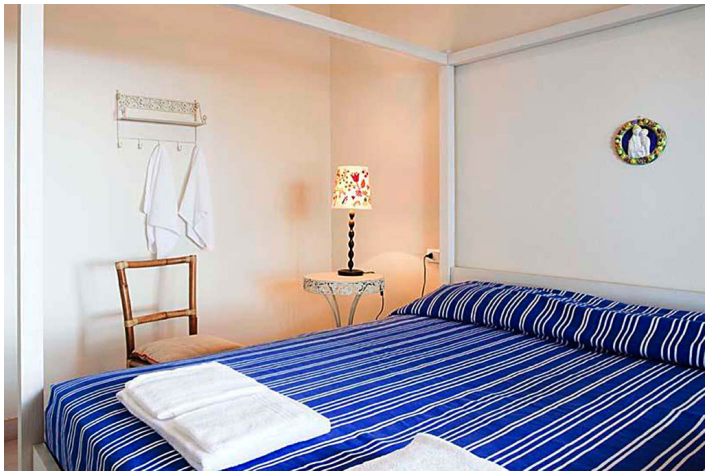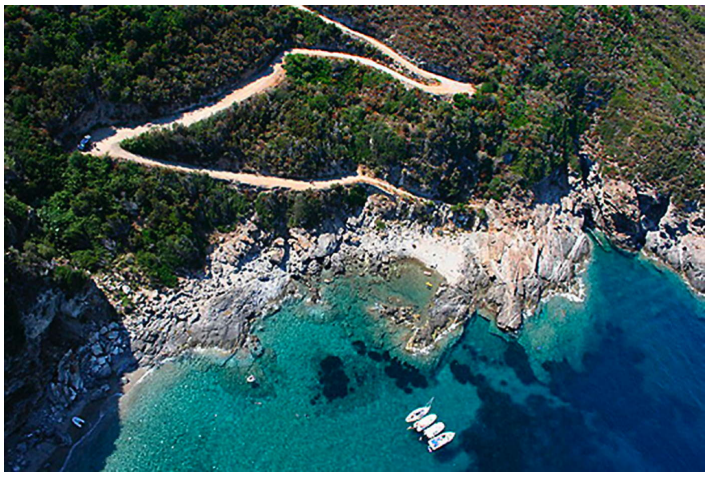
DOMIZILE REISEN